

fe  
NOVOTOKOUT  
NEW YORK  
NEW YORK



Treinamentos  
ESTABILIDADE DE  
MILHÕES

Missão

PORT

SEJAM BEM VINDOS

26, 27 E 28 DE JUNHO

ÀS 20h

# ***CORRESPONDENTE BANCÁRIO***

VOCÊ IRÁ APRENDER

- ✓ Vender **milhões** mesmo com **pequenas equipe**
- ✓ **Não ser refém** das **reduções de comissões**
- ✓ Se **destacar da concorrência**

#AULA 1

# CALCULANDO A ROTA

PRIMEIROS PASSOS E ESTRATÉGIAS



Missão  
**PORT**



**# CHAMA NO PIX**

*Missão*  
**PORT**



***PORQUE A  
PORTABILIDADE?***

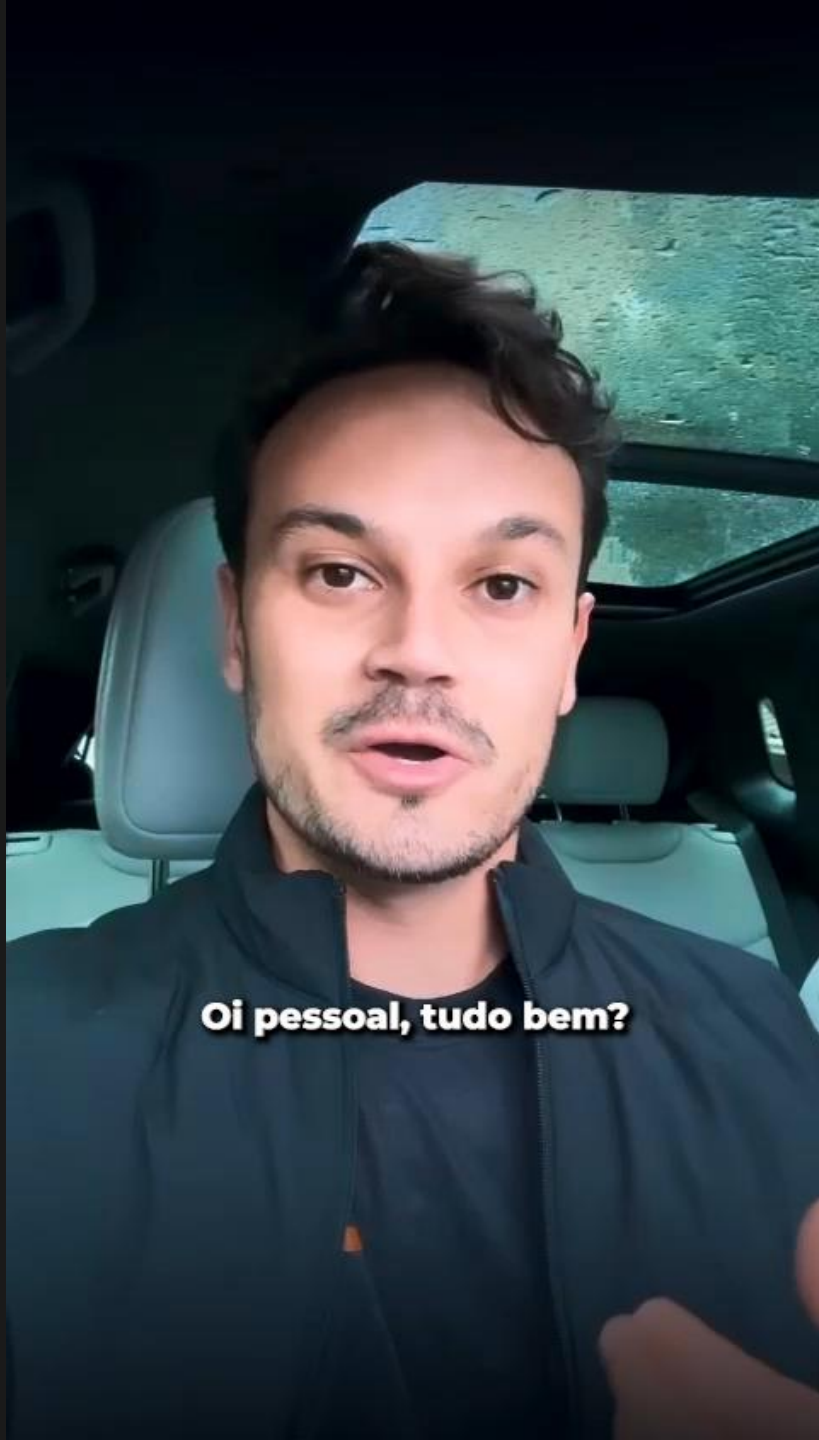

Oi pessoal, tudo bem?

# PORQUE A PORTABILIDADE?

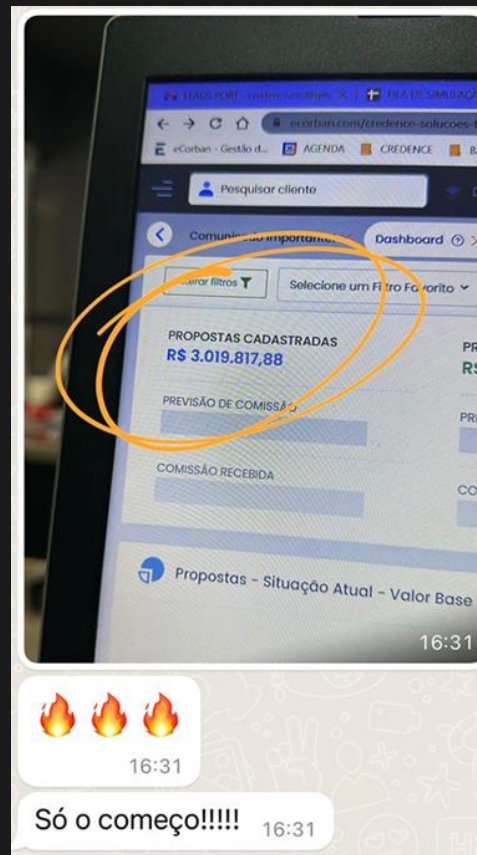
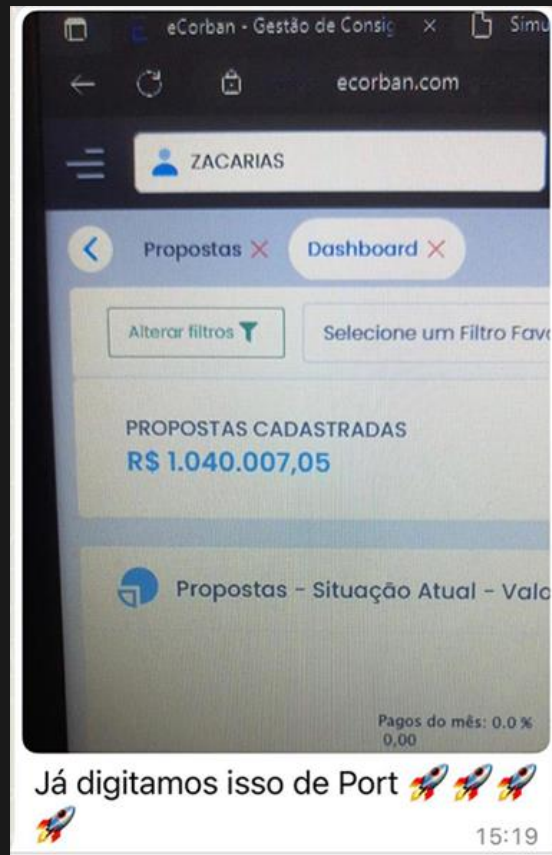

***SORTEIO***



***SORTEIO***

***EMPRESA***

# ***SORTEIO***

## ***EMPRESA***

PARA TER UMA CONSULTORIA DE  
**ESTRATÉGIAS, MACETES E**  
**TECNOLOGIAS PARA VENDER PORT.**

QUEM É  
**GABRIEL**  
**RAMALHO?**

Treinador Especialista em Técnicas de Vendas de Crédito, com mais de **12 anos de mercado de consignado**, já sou mais de 12mil consultores treinados.

Mentor de centenas de correspondentes bancários de sucesso. Ajudo você alavancar suas vendas e alcançar números extraordinários!

Gestor Comercial de formação. Empresário dono de 4 empresas.

**Sou movido a desafios e apaixonado por ajudar pessoas que desejam sair da zona de conforto e bater recordes!**



QUEM É  
**ANDREWS**  
**FERNANDES?**

Estrategista de negócios, mais de **10 anos de consignado**, especialista em **Portabilidade** e criação de times de call center.

Sócio do Gabriel na IdeiaCred, empresa que vem mais de **180 Milhões de Portabilidade** mês com um time de apenas 20 estagiários.





O QUE ESSAS EMPRESAS

**TEM EM COMUM?**



O MERCADO **CORBAN** ESTÁ CADA VEZ MAIS

**FACÍL OU DIFÍCIL?**

**MUNDAÇAS**

**FIM DO LOAS**

**REDUÇÃO DA TAXA DE JUROS**

**BANCOS SUSPENDEM O  
CONSIGNADO**

**AMEAÇA AO FGTS**

**REDUÇÃO DAS COMISSÕES**

**NÃO ME PERTURBE**

**SRCC**



# CORRESPONDENTE BANCÁRIO



Pesquisa mostra que hoje **apenas 20%** dos **Corbans** estão **ganhando dinheiro de verdade** como **CORBANS**.

**Vivendo** do **mercado de crédito consignado** e não **apenas sobrevivendo**.



O JOGO

**VIROU**

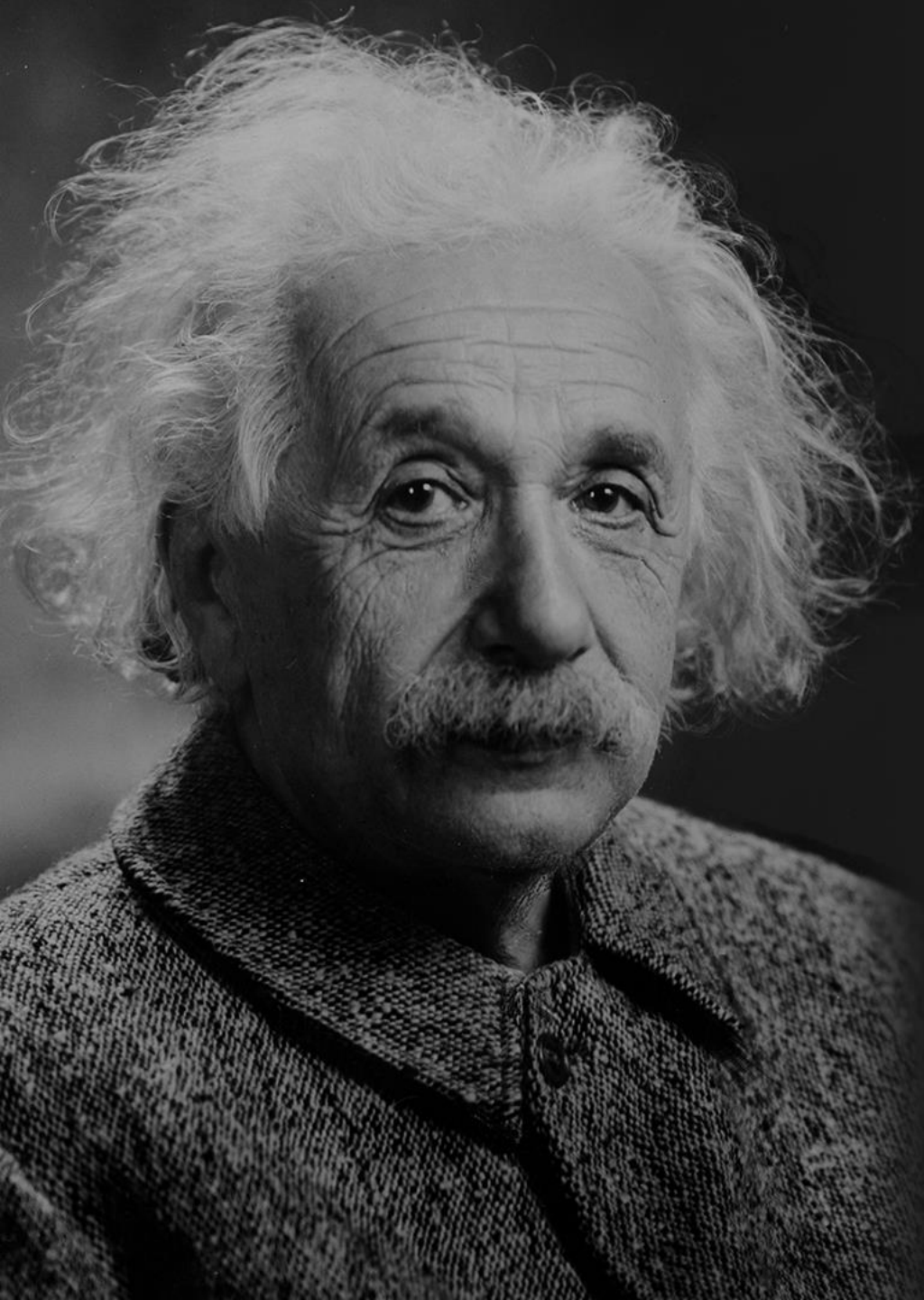

“É loucura querer resultados diferentes fazendo tudo exatamente igual”

*Albert Einstein*



*MUDANÇA DE*  
***MENTALIDADE***

***PORTABILIDADE***

# **PORTABILIDADE**

✓ **RENTABILIDADE**

✓ **PODER DE ESCALA**

✓ **ESTABILIDADE**

✓ **MENOR CONCORRÊNCIA**

O QUE É  
**PORTABILIDADE?**

*PRIMEIROS*  
**PASSOS**



# PRIMEIROS **PASSOS**

- 1. Escolher um Banco para operar*
- 2. Filtro dos Leads*
- 3. Tecnologias*
- 4. Abordagem e Negociação*

CÁLCULOS DA

 **PORT**

MOMENTO  
**MONSTRO DA**  
**PORTABILIDADE**

DESMISTIFICANDO OS PRINCIPAIS  
MEDOS E OBJEÇÕES

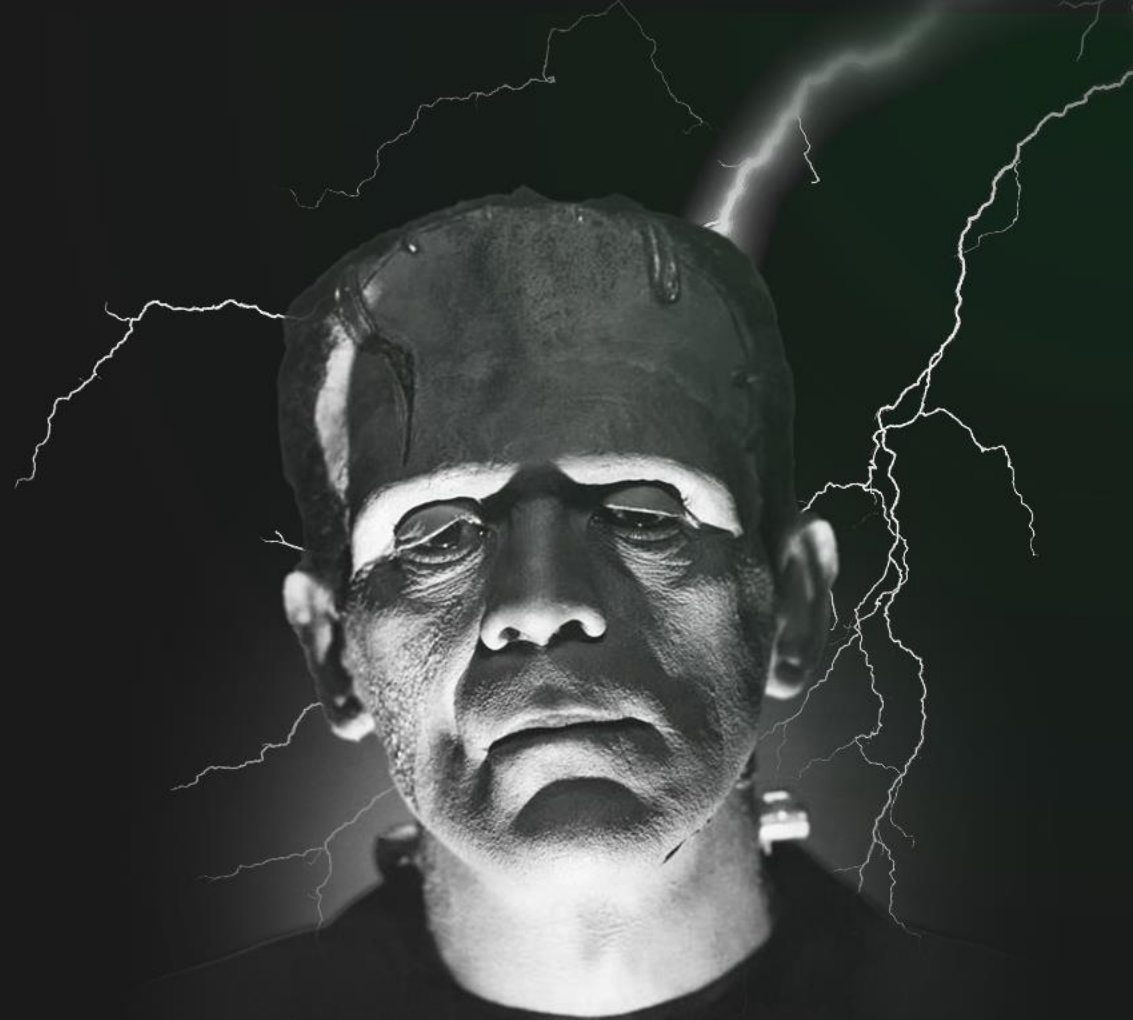

*OPORTUNIDADES EM NEGÓCIOS*  
**PORTABILIDADE**

22,42 Mi

Quantidade de Contratos

112,56 Bi

Valor de empréstimos

## BANCOS DE CONSIGNADO PARCELA

PARCELAS	QUANTIDADE DE CONTRATOS	VALOR TOTAL EM CONTRATOS	VALOR TOTAL DAS PARCELAS
De 12 a 18 Pagas	3,21 Mi	18,44 Bi	561,48 Mi
De 18 a 24 Pagas	4,01 Mi	19,51 Bi	522,36 Mi
De 24 a 35 Pagas	4,63 Mi	23,16 Bi	566,24 Mi
Mais de 35 Pagas	3,73 Mi	14,11 Bi	2,80 Bi

22,42 Mi

Quantidade de Contratos

112,56 Bi

Valor de empréstimos

2023

## BANCOS DE CONSIGNADO TAXAS

TAXAS	QUANTIDADE DE CONTRATOS	VALOR TOTAL EM CONTRATOS	VALOR TOTAL DAS PARCELAS
De 1% a 1,5% taxas	3,21 Mi	18,44 Bi	561,48 Mi
De 1,5% a 1,80% taxas	4,01 Mi	19,51 Bi	522,36 Mi
De 1,8% a 2% taxas	4,63 Mi	23,16 Bi	566,24 Mi
De 2% a 2,14% taxas	3,73 Mi	14,11 Bi	2,80 Bi

15,06 Mi

Quantidade de Contratos

96,11 Bi

Valor de empréstimos

## BANCOS DE REDE PARCELA

PARCELAS	QUANTIDADE DE CONTRATOS	VALOR TOTAL EM CONTRATOS	VALOR TOTAL DAS PARCELAS
De 12 a 18 Pagas	2,76 Mi	15,54 Bi	667,64 Mi
De 18 a 24 Pagas	2,34 Mi	15,06 Bi	464,14 Mi
De 24 a 35 Pagas	2,52 Mi	19,35 Bi	496,51 Mi
Mais de 35 Pagas	2,69 Mi	15,65 Bi	2,81 Bi

15,06 Mi

Quantidade de Contratos

96,11 Bi

Valor de empréstimos

## BANCOS DE REDE TAXAS

TAXAS	QUANTIDADE DE CONTRATOS	VALOR TOTAL EM CONTRATOS	VALOR TOTAL DAS PARCELAS
De 1% a 1,5% taxas	683,43 Mil	8,92 Bi	192,72 Mi
De 1,5% a 1,80% taxas	4,61 Mi	25,18 Bi	1,33 Bi
De 1,8% a 2% taxas	2,80 Mi	20,51 Bi	524,33 Mi
De 2% a 2,14% taxas	1,81 Mi	13,47 Bi	366,81 Mi



@gabriel.ramalhos

@andrewsfernande.s



SORTEIO

**CONSULTORIA  
PORTABILIDADE**

TABELA COM RESUMO

# REGRAS BANCOS

@gabriel.ramalhos

@andrewsfernande.s

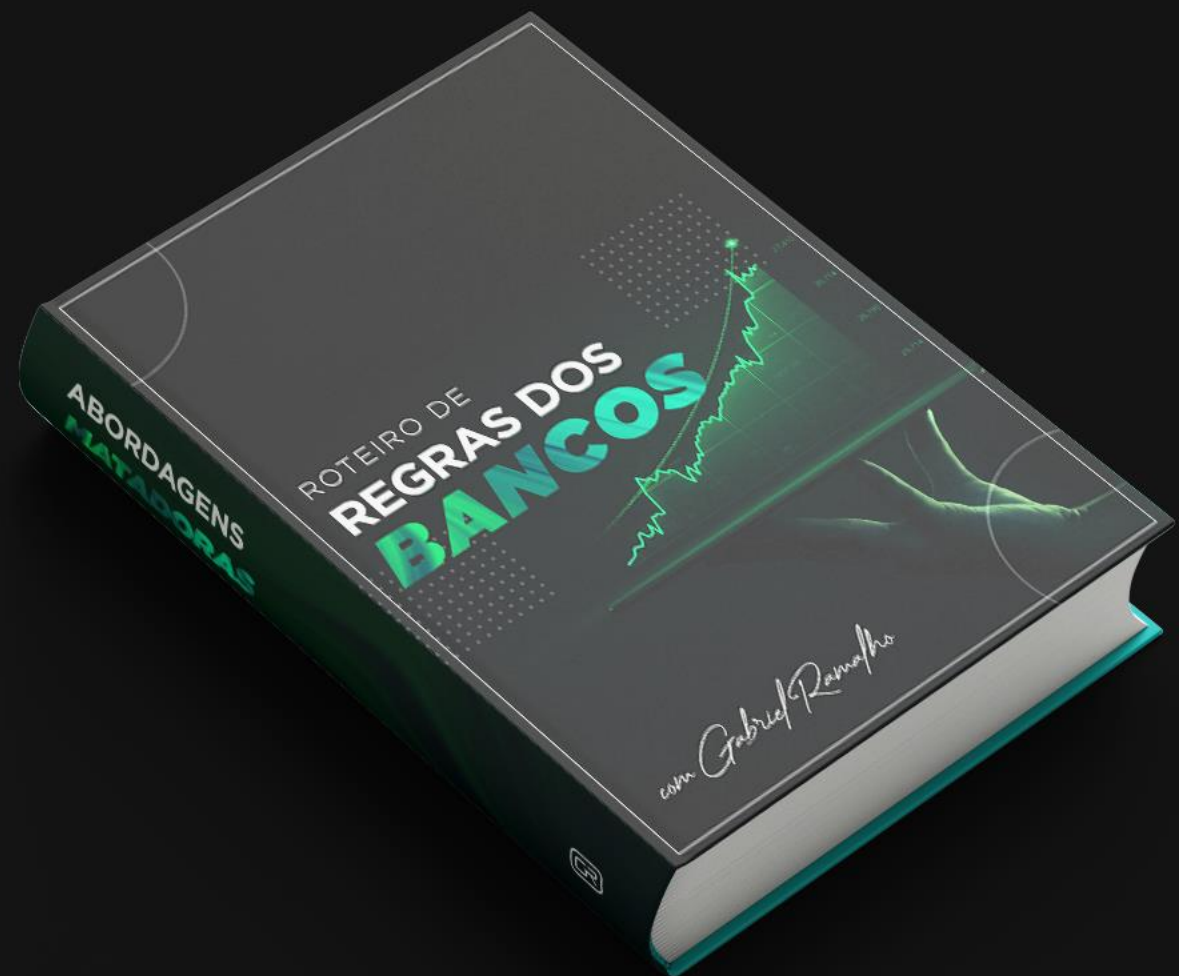

#AULA 2

# ABORDAGENS MATADORA

TÉCNICAS PARA NEGOCIAR E  
DESTRUIR OBJEÇÕES



AMANHÃ ÀS **20H**